

COMUNE DI SESTO FIORENTINO

STABILIMENTO FARMACEUTICO ELI LILLY
VIA GRAMSCI 731

PIANO ATTUATIVO AT57a

PROPRIETA':



ELI LILLY ITALIA spa

Via A. Gramsci 731 50019 Sesto Fiorentino

PROG. ARCHITETTONICO:

ARCH. FLAVIA DELCROIX
ARCH. VITTORIO MORENI

Via Il Prato 4 - 50123 Firenze

AGGIORNAMENTO

ISSUE - REVISIONS

ORIG.

VERIF.

APPR.

DATE

REV.

OGGETTO:

DOCUMENTAZIONE FOTOGRAFICA

SERIE:

PIANO
ATTUATIVO

1_QUADRO
CONOSCITIVO E
STATO DI FATTO

TAV:

Q.R.1.5

DATA:

GENNAIO 2018

SCALA:

PUNTI DI PRESA FOTOGRAFICI

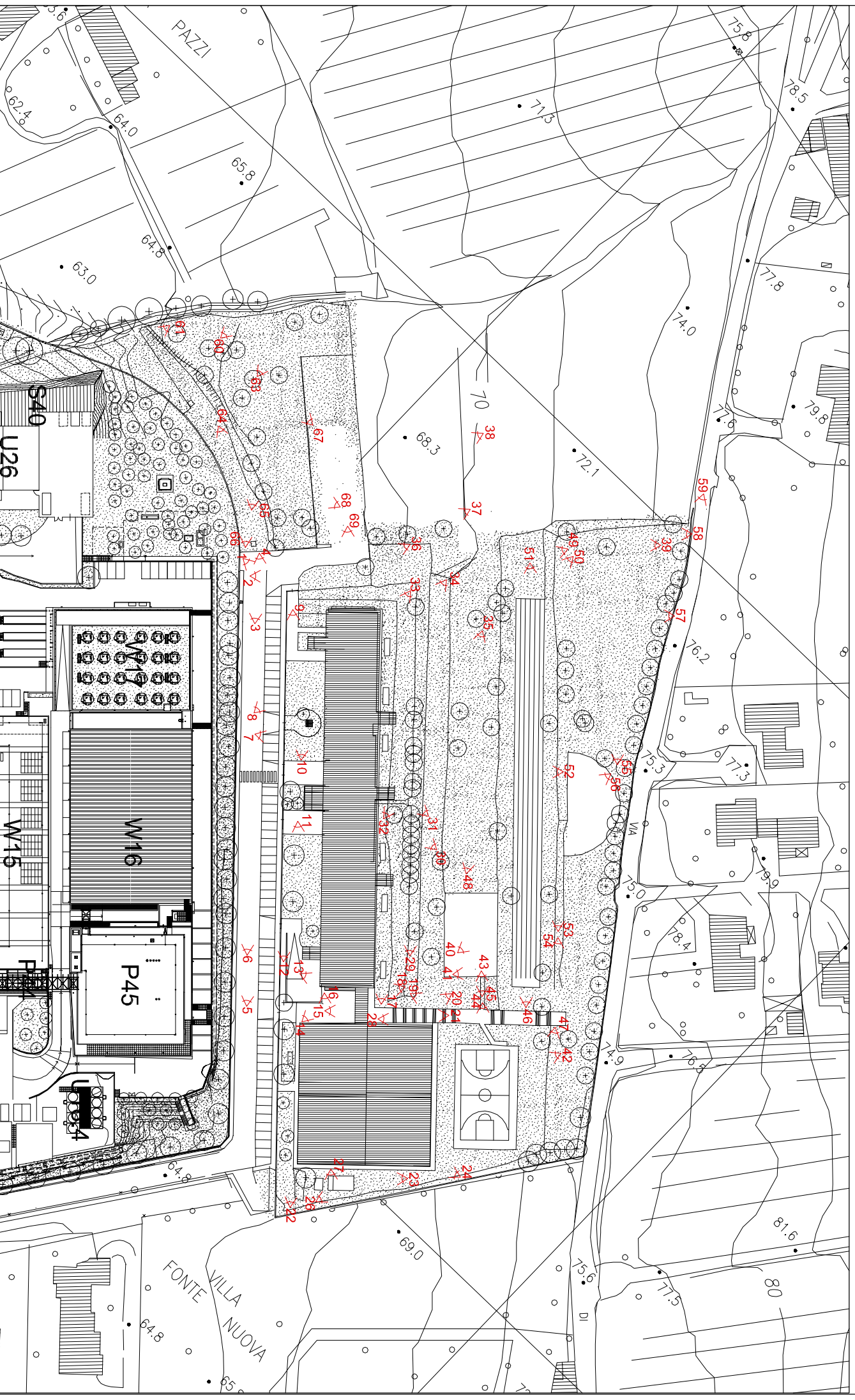



1_Vista dell'edificio scolastico esistente da via Ragonieri.



2_Vista da via Ragonieri verso la collina e il cancello che dà sulla particella 142 foglio 37.



3_Vista del fondo di via Ragonieri verso le particelle 384 e 385 foglio 37.



4_Vista del tratto di via Ragonieri lungo l'edificio scolastico dal fondo della via stessa, sulla destra il confine con lo stabilimento Eli Lilly, scheda AT 57.



5_Vista del tratto di via Ragonieri lungo l'edificio scolastico verso il fondo della via stessa, sulla sinistra il muro di confine con lo stabilimento Eli Lilly scheda AT 57.



6_Vista del tratto di via Ragonieri lungo l'edificio scolastico verso il fondo della via stessa, sulla sinistra il muro di confine con lo stabilimento Eli Lilly scheda AT 57.



7_Vista di porzione del prospetto principale dell'edificio scolastico da via Ragionieri.



8_Vista di porzione del prospetto principale dell'edificio scolastico da via Ragionieri.



9_Vista di porzione dell'edificio scolastico dall'interno del cortile pertinenziale, sul fondo la recinzione del pozzo di proprietà di Eli Lilly.



10_Vista di porzione dell'edificio scolastico dall'interno del cortile pertinenziale e dell'area recintata con all'interno il pozzo di proprietà di Eli Lilly.



11_ Vista di porzione dell'edificio scolastico e del cortile pertinenziale dall'interno dello stesso.



12_ Vista di porzione dell'edificio scolastico e del cortile pertinenziale dall'interno dello stesso.



13_ Vista della porzione seminterrata della scuola da cui si accede alla centrale elettrica e ad altri locali tecnici.



14_ Vista di parte dell'edificio scolastico e del corridoio aereo che collega la palestra con le aule.



15_ Vista del corridoio aereo che lo collega la palestra con le aule.



16_ Vista di parte del prospetto della palestra adiacente al corridoio di collegamento aereo.



17_ Vista di parte del prospetto tergale della scuola e del balzo creato inseguito alle escavazioni eseguite per la costruzione dell'edificio stesso.



18_ Vista del collegamento aereo tra le aule e la palestra dal balzo subito retrostante la scuola.



19_ Vista della scalinata retrostante l'edificio della scuola che permette il superamento del dislivello determinato dai balzi.



20_ Vista della scalinata retrostante l'edificio della scuola che permette il superamento del dislivello determinato dai balzi.



21_ Vista della scalinata retrostante l'edificio della scuola, che permette il superamento del dislivello determinato dai balzi, e di porzione del fabbricato stesso.



22_ Vista del giardino lungo via Ragionieri dal lato della palestra.



23_ Vista del giardino e del prospetto della palestra lungo il confine con Villa Ragionieri.



24_ Vista del prospetto tergale della palestra e di quello lungo il confine con Villa Ragionieri.



25_ Vista del manufatto tecnico interrato a supporto del fabbricato scolastico lungo il confine con Villa Ragionieri.



26_ Vista lungo il confine con Villa Ragionieri del manufatto tecnico interrato a supporto del fabbricato scolastico, di uno dei prospetti laterali della palestra e di porzione del giardino.

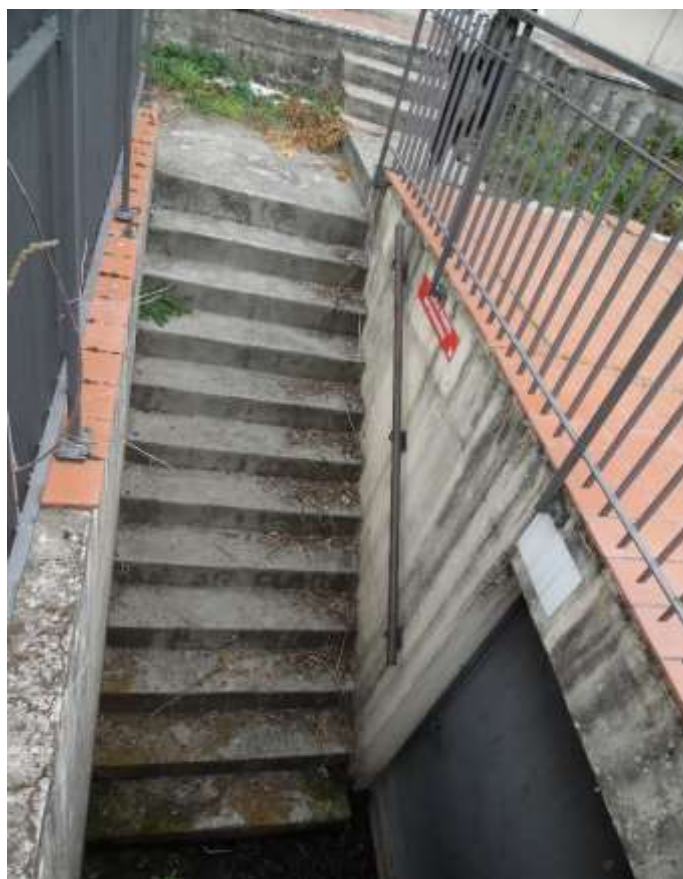

27_ Vista della rampa di scale che consente l'accesso al locale interrato.



28_ Vista delle scale che permettono il superamento del dislivello creato dai balzi.



29_ Vista della scuola dal livello determinato dal primo balzo.



30_ Vista della scuola al livello quasi del secondo balzo aldiquà della siepe costituita da arbusti e piccole alberature.



31_ Vista del passaggio tergale che collega la scuola al primo balzo.



32_ Vista da sotto del ponticello tergale che collega la scuola al primo balzo.



33_ Vista della scuola dal primo balzo lungo la siepe esistente.



34_ Vista della scuola a livello quasi del secondo balzo aldiquà della siepe esistente costituita da arbusti e piccole alberature.



35_ Vista dal secondo balzo, si scorgono gli olivi e porzione del prospetto tergale della scuola. I balzi sono il risultato del deposito di materiale di scavo eseguito durante l'edificazione della scuola stessa.



36_ Vista dalla particella 142 foglio 37. Si vedono la scuola e il cancello di accesso alla particella stessa.



37_ Vista dalla particella 142 foglio 37. Dall'immagine si evince l'andamento naturale del terreno sulla destra, mentre sulla sinistra il profilo è determinato dalla presenza dei balzi, costituiti da materiale di riporto.



38_ Vista dalla particella 142 foglio 37. L'edificio scolastico esistente rimane sulla sinistra.



39_ Vista lungo il confine tra la particella 142 e 143 foglio 37. Si vede in scorcio la scuola.



40_ In primo piano vista del campo da pallavolo esistente, dietro i balzi e il muro di confine su via di Castello.



41_ In primo piano vista di porzione del campo da pallavolo esistente, dietro i balzi, le scale per il superamento degli stessi e il muro di confine su via di Castello.



42_ Vista dal balzo del campo da basket e del prospetto tergale del volume della palestra.



43_Vista dal limite del capo di pallavolo verso il campo da basket e il confine con Villa Ragionieri.



44_Vista verso il campo da basket e il confine con Villa Ragionieri dal percorso pedonale che procede dal campo da pallavolo.



45_Vista verso il campo da pallavolo e il confine con la particella 142 foglio 37 dal percorso pedonale.



46_Vista della pista di atletica verso il confine con la particella 142 foglio 37.



47_Vista dall'ultimo balzo prima del muro di confine con via di Castello verso la proprietà di Villa Ragionieri.



48_Vista dal balzo su cui si trova il campo da pallavolo verso la particella 142 foglio 37.



49_Vista dall'ultimo balzo in prossimità del confine con la particella 142 foglio 37 verso la scuola, sulla destra si intravede l'edificio O38 dello stabilimento Eli Lilly scheda At 57.



50_Vista dall'ultimo balzo in prossimità del confine con la particella 142 foglio 37 verso la scuola.



51_Vista dal fondo della pista di atletica verso il confine con Villa Ragionieri.



52_Vista di porzione del prospetto tergale della scuola dal balzo sopra la pista di atletica.



53_Vista dal percorso pedonale sull'ultimo balzo verso il confine con la particella 142 foglio 37.



54_Vista dal percorso pedonale sull'ultimo balzo verso il confine con Villa Ragionieri.



55_Vista dall'ultimo balzo in prossimità del muro di confine con via di Castello verso la particella 142 foglio 37.



56_Vista dall'ultimo balzo in prossimità del muro di confine con via di Castello verso il prospetto tergale della scuola, sulla sinistra si scorge porzione di Villa Ragionieri.



57_Vista da via di Castello, in lontananza si scorgono porzione dell'edificio scolastico e l'edificio O38 dello stabilimento Eli Lilly scheda AT 57, il resto degli edifici dello stabilimento rimangono nascosti dal profilo della scuola.



58_Vista da via di Castello, in prossimità del confine tra la particella 142 e 143 foglio 37.



59_Vista di via di Castello, si scorge sulla destra in lontananza il profilo della scuola che copre gli edifici della scheda AT57.



60_Vista dalla particella 384, foglio 37 verso il fosso esistente che delinea il confine con la particella 656 foglio 37.



61_Vista dalla particella 384, foglio 37 verso il confine con la particella 385 foglio 37.



62_Vista dalla particella 384 foglio 37, sulla sinistra il confine con la particella 656 foglio 37.



64_Vista dalla particella 384, foglio 37 verso l'edificio scolastico che si intravede di scorcio.



65_ Vista dalla particella 384, foglio 37 verso il confine con la particella 656 foglio 37.



66_ Vista dalla particella 384, foglio 37 in fondo il confine con la particella 656 foglio 37, sulla sinistra il muro di confine con lo stabilimento Eli Lilly scheda AT 57.



67_ Vista dalla particella 384, foglio 37.



68_ Vista dalla particella 384, foglio 37, sul fondo si intravede il muro di confine con lo stabilimento della Eli Lilly scheda AT57.



69_ Vista dalla particella 384, verso la particella 143 foglio 37, sul fondo il prospetto laterale dell'edificio scolastico.